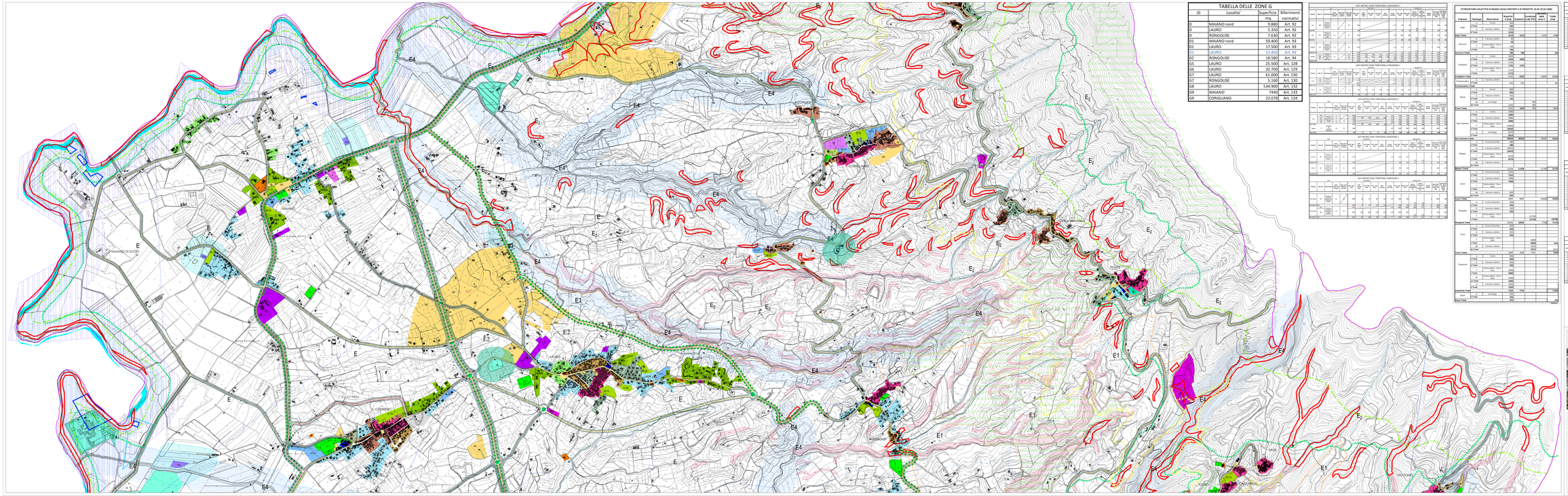

TABELLA DELLE ZONE G

ID	Località	Superficie ha	Riferimenti normativi
D	MAIANO nord	9.880	Art. 92
D	LAURO	5.320	Art. 92
D	RONGOLISE	7.630	Art. 92
D1	MAIANO nord	59.400	Art. 93
D1	LAURO	17.500	Art. 93
D1	LAURO	15.450	Art. 93
D2	RONGOLISE	18.580	Art. 94
G5	LAURO	25.500	Art. 128
G6	LAURO	32.700	Art. 129
G7	LAURO	61.000	Art. 130
G7	RONGOLISE	5.160	Art. 130
G8	LAURO	534.900	Art. 132
G9	MAIANO	7440	Art. 133
G9	CORIGLIANO	22.078	Art. 134

DATI METRICI ZONE TERRITORIALI OMOGENEE E

Comune	Zona G	Località	Superficie Zona G (ha)	Superficie Zona G (mq)	Superficie Zona G (%)	Superficie Zona G (ha)	Superficie Zona G (mq)	Superficie Zona G (%)	Superficie Zona G (ha)	Superficie Zona G (mq)	Superficie Zona G (%)	Superficie Zona G (ha)	Superficie Zona G (mq)	Superficie Zona G (%)	Superficie Zona G (ha)	Superficie Zona G (mq)	Superficie Zona G (%)	Superficie Zona G (ha)	Superficie Zona G (mq)	Superficie Zona G (%)
Totale																				

DATI METRICI ZONE TERRITORIALI OMOGENEE E

Comune	Zona G	Località	Superficie Zona G (ha)	Superficie Zona G (mq)	Superficie Zona G (%)	Superficie Zona G (ha)	Superficie Zona G (mq)	Superficie Zona G (%)	Superficie Zona G (ha)	Superficie Zona G (mq)	Superficie Zona G (%)	Superficie Zona G (ha)	Superficie Zona G (mq)	Superficie Zona G (%)	Superficie Zona G (ha)	Superficie Zona G (mq)	Superficie Zona G (%)	Superficie Zona G (ha)	Superficie Zona G (mq)	Superficie Zona G (%)
Totale																				

DATI METRICI ZONE TERRITORIALI OMOGENEE E

Comune	Zona G	Località	Superficie Zona G (ha)	Superficie Zona G (mq)	Superficie Zona G (%)	Superficie Zona G (ha)	Superficie Zona G (mq)	Superficie Zona G (%)	Superficie Zona G (ha)	Superficie Zona G (mq)	Superficie Zona G (%)	Superficie Zona G (ha)	Superficie Zona G (mq)	Superficie Zona G (%)	Superficie Zona G (ha)	Superficie Zona G (mq)	Superficie Zona G (%)	Superficie Zona G (ha)	Superficie Zona G (mq)	Superficie Zona G (%)
Totale																				

DATI METRICI ZONE TERRITORIALI OMOGENEE E

Comune	Zona G	Località	Superficie Zona G (ha)	Superficie Zona G (mq)	Superficie Zona G (%)	Superficie Zona G (ha)	Superficie Zona G (mq)	Superficie Zona G (%)	Superficie Zona G (ha)	Superficie Zona G (mq)	Superficie Zona G (%)	Superficie Zona G (ha)	Superficie Zona G (mq)	Superficie Zona G (%)	Superficie Zona G (ha)	Superficie Zona G (mq)	Superficie Zona G (%)	Superficie Zona G (ha)	Superficie Zona G (mq)	Superficie Zona G (%)
Totale																				

DATI METRICI ZONE TERRITORIALI OMOGENEE E

Comune	Zona G	Località	Superficie Zona G (ha)	Superficie Zona G (mq)	Superficie Zona G (%)	Superficie Zona G (ha)	Superficie Zona G (mq)	Superficie Zona G (%)	Superficie Zona G (ha)	Superficie Zona G (mq)	Superficie Zona G (%)	Superficie Zona G (ha)	Superficie Zona G (mq)	Superficie Zona G (%)	Superficie Zona G (ha)	Superficie Zona G (mq)	Superficie Zona G (%)	Superficie Zona G (ha)	Superficie Zona G (mq)	Superficie Zona G (%)
Totale																				

ATTREZZATURE COLLETTIVE DI RANGO LOCALE ESISTENTI E DI PROGETTO (DI RE-SELEZIONE)

Frazione	Tipologia	Descrizione	Superficie a verde	Parcheggi	Totale aree a verde e parcheggi per PUC	Totale (mq)
Aqui	S. Verde	Scuola	200			
	S. Verde	Chiesa/ cimitero	1500			
	S. Verde	Verde ambiente / Sport	1500			
	S. Verde		3200	1000	4200	4700
Aqui Totale			6400	1000		
Arenazzi	S. Verde	Chiesa/ cimitero	90			
	S. Verde	Verde ambiente / Sport	90			
Arenazzi Totale			180	500		680
Corigliano	S. Verde	Scuola	2600	2000		
	S. Verde	Chiesa/ cimitero	1700			
	S. Verde	Verde ambiente / Sport	1700	1700		
	S. Verde		6000			
Corigliano Totale			12000	4000	14000	16000
Fontanavecchia	S. Verde	Cimitero/ cimitero	110	550		660
Fontanavecchia Totale			110	550		660
Forte	S. Verde	Scuola	800			
	S. Verde	Chiesa/ cimitero	800			
	S. Verde	Verde ambiente / Sport	700			
	S. Verde			700		
	S. Verde	parcheggio		700		
Forte Totale			2300	1400	700	4400
San Cosmo	S. Verde	Scuola	2000			
	S. Verde	Chiesa/ cimitero	2000			
	S. Verde	Verde ambiente / Sport	2000			
	S. Verde		6000			
San Cosmo Totale			12000			
San Cosmo Totale			30610	40650	23350	94610
Mauro	S. Verde	Scuola elementare	800			
	S. Verde	Chiesa/ cimitero	12070			
	S. Verde	Verde ambiente / Sport	12070			
	S. Verde		24140			
	S. Verde	parcheggio		1500		
Mauro Totale			24140	1500		
Mauro Totale			12140	11450	11750	35340
Lauro	S. Verde	Scuola elementare	5500			
	S. Verde	Chiesa/ cimitero	5500			
	S. Verde	Verde ambiente / Sport	5500			
	S. Verde		16500			
	S. Verde	Scuola elementare	8000			
Lauro Totale			8000			
Lauro Totale			24500	1600	25000	50600
Rongolise	S. Verde	Scuola elementare	500			
	S. Verde	Chiesa/ cimitero	500			
	S. Verde	Verde ambiente / Sport	500			
	S. Verde			15700		15700
Rongolise Totale			1500	15700		17200
Rongolise Totale			1500	18800	7350	28150
Tuoni	S. Verde	Scuola elementare	800			
	S. Verde	Chiesa/ cimitero	800			
	S. Verde	Verde ambiente / Sport	800			
	S. Verde			1600		
	S. Verde			1600	400	
	S. Verde			1600	400	
	S. Verde			1600	400	
Tuoni Totale			2400	6400	1200	9600
Tuoni Totale			2400	1600	7350	11350
Casalnuovo	S. Verde	Scuola	800			
	S. Verde	Chiesa/ cimitero	800			
	S. Verde	Verde ambiente / Sport	800			
	S. Verde		2400			
	S. Verde	Scuola elementare	2000			
	S. Verde	Chiesa/ cimitero	2000			
	S. Verde		4000			
Casalnuovo Totale			7150	1750		14900
Totale	S. Verde	parcheggio	1000			1000
	S. Verde		1000			1000
Totale Totale			1000			2000
						1000

DATI METRICI ZONE TERRITORIALI OMOGENEE E

Comune	Zona G	Località	Superficie Zona G (ha)	Superficie Zona G (mq)	Superficie Zona G (%)	Superficie Zona G (ha)	Superficie Zona G (mq)	Superficie Zona G (%)	Superficie Zona G (ha)	Superficie Zona G (mq)	Superficie Zona G (%)	Superficie Zona G (ha)	Superficie Zona G (mq)	Superficie Zona G (%)	Superficie Zona G (ha)	Superficie Zona G (mq)	Superficie Zona G (%)	Superficie Zona G (ha)	Superficie Zona G (mq)	Superficie Zona G (%)
Totale																				

DATI METRICI ZONE TERRITORIALI OMOGENEE E

Comune	Zona G	Località	Superficie Zona G (ha)	Superficie Zona G (mq)	Superficie Zona G (%)	Superficie Zona G (ha)	Superficie Zona G (mq)	Superficie Zona G (%)	Superficie Zona G (ha)	Superficie Zona G (mq)	Superficie Zona G (%)	Superficie Zona G (ha)	Superficie Zona G (mq)	Superficie Zona G (%)	Superficie Zona G (ha)	Superficie Zona G (mq)	Superficie Zona G (%)	Superficie Zona G (ha)	Superficie Zona G (mq)	Superficie Zona G (%)
Totale																				

DATI METRICI ZONE TERRITORIALI OMOGENEE E

Comune	Zona G	Località	Superficie Zona G (ha)	Superficie Zona G (mq)	Superficie Zona G (%)	Superficie Zona G (ha)	Superficie Zona G (mq)	Superficie Zona G (%)	Superficie Zona G (ha)	Superficie Zona G (mq)	Superficie Zona G (%)	Superficie Zona G (ha)	Superficie Zona G (mq)	Superficie Zona G (%)	Superficie Zona G (ha)	Superficie Zona G (mq)	Superficie Zona G (%)	Superficie Zona G (ha)	Superficie Zona G (mq)	Superficie Zona G (%)
Totale																				

DATI METRICI ZONE TERRITORIALI OMOGENEE E

Comune	Zona G	Località	Superficie Zona G (ha)	Superficie Zona G (mq)	Superficie Zona G (%)	Superficie Zona G (ha)	Superficie Zona G (mq)	Superficie Zona G (%)	Superficie Zona G (ha)	Superficie Zona G (mq)	Superficie Zona G (%)	Superficie Zona G (ha)	Superficie Zona G (mq)	Superficie Zona G (%)	Superficie Zona G (ha)	Superficie Zona G (mq)	Superficie Zona G (%)	Superficie Zona G (ha)	Superficie Zona G (mq)	Superficie Zona G (%)
Totale																				

NOTA - Modificha a seguito accoglimento osservazioni delibera G.C. n.190/2023

- Modificha a seguito accoglimento osservazioni delibera G.C. n.160/2024

CITTA' DI SESSA AURUNCA

(Caserta)

PIANO URBANISTICO COMUNALE

LEGGE REGIONALE CAMPANIA 22 DICEMBRE 2004, N.16 - REGOLAMENTO REGIONALE N.5/2011

PIANO PROGRAMMATICO

ELABORATO: 5.7B.1.2

DESTINAZIONI DI USO - ZONIZZAZIONE

Minuta: Aquino, Arenazzi, Corigliano, Fontanavecchia, Forte, San Cosmo, Lauro, Rongolise, Tuoni, Mauro, Casanuovo, Aqui, Valloni

Adeguata a seguito di accoglimento osservazioni delibera G.C. n.190 del 20/12/2023

Adeguata a seguito di accoglimento osservazioni delibera G.C. n.160 del 06/07/2024

adeguata al recepimento di osservazione prodotta a seguito di rinnovazione del PUC

SCALA 1:1.000

PUC AGGIORNATO NEL 2023

PROGETTISTA:
ARCH. MARIA GABRIELLA PIRO

CONSULENZA AMBIENTALE:
DR. ANTONIO PIRO

CONSULENZA GEOLOGICA:
DR. GEOL. ANTONIO PIRO

TOPOGRAFO:
GEOM. ANTONIO PIRO

IL SINDACO:
CARMINE DI FIORE

COORDINAMENTO GENERALE ARCHITETTONICO:
ARCH. M. G. PIRO

DATA: Luglio 2024